

# รายงานประจำปี 2554

## สำนักงานสภามหาวิทยาลัยนเรศวร



			1
			3
			3
			3
			4
			6
			7
			9
			13
			17
			20
			20
/		.2554	
1)	.101		22
2)	.102		24
3)	.103	5	26
4)	.104		28
5)	.105	( . . . )	30
6)	.106		32
7)	.107		34
8)	.108	COSO	36
9)	.109	(KM)	40
10)	.110	(QA)	42
11)	.111		44
12)	.112		46
13)	.113		48
			50
			51

...

Answer

( . )

# Division of University Council

---

(Division of University Council)

141 (2/2552)                      28                      . .2552

145 (6/2552)                      20                      . .2552

-  
-  
-  
-

---

---

1.

2.

. .2533

3.

4.

5.

6.

7.

8.

9.

---

1.

2.

3.

---

1.

2.

3.

. . 2533

4.

5.

6.

7.

8.

9.



1.

9 /

2.

6 /

3.

6 /

4.

6 /

5.

1

6.

1

7.

1

8.

33

9.

2

10.

4

\_\_\_\_\_

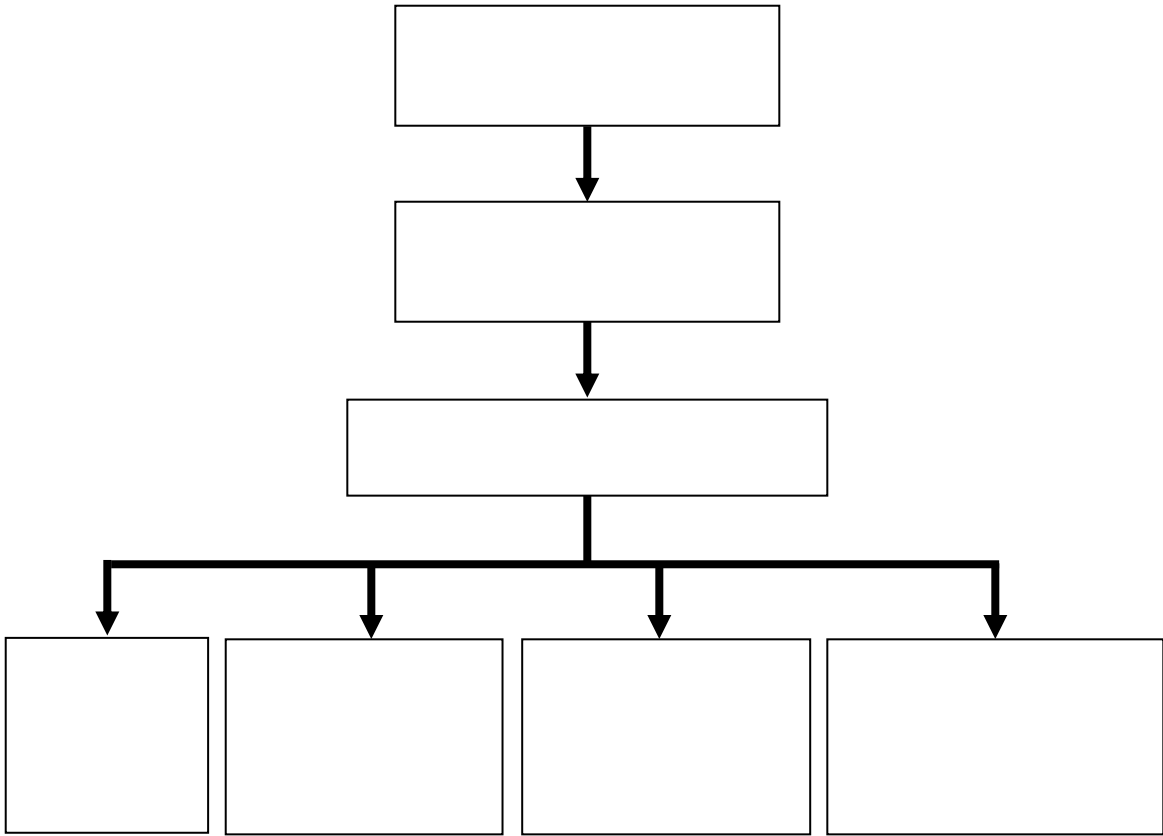

---

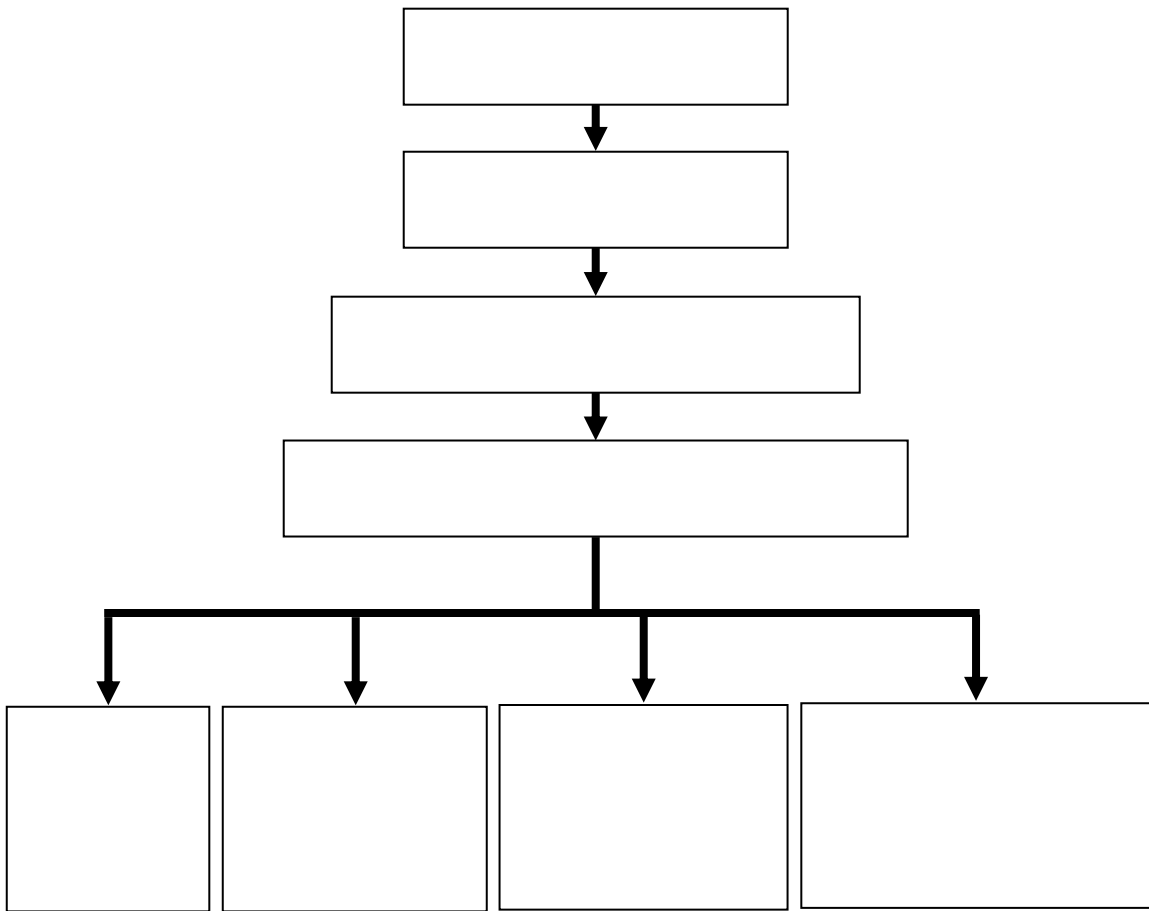





# คณะกรรมการสภามหาวิทยาลัยนเรศวร



ร.ต.ท.ดร.กฤษณะ ชนงวนท์  
นายกสภามหาวิทยาลัย



พพรต ดร.ศิริ จีระพินธุ์  
รองนายกสภามหาวิทยาลัย



ดร.ปวิธา บุญจันทน์  
ที่ปรึกษาสภามหาวิทยาลัย



ศ.นโธศ นามะริตะ  
กรรมการผู้จัดการศูนย์ฯ



ดร.นักษิณย์ สุวิมลชาติ  
กรรมการผู้จัดการศูนย์ฯ



ศ.นโธศ นามะริตะ  
กรรมการผู้จัดการศูนย์ฯ



ศ.นโธศ นามะริตะ  
กรรมการผู้จัดการศูนย์ฯ



ดร.นันทวัฒน์ สานโรนศ  
กรรมการผู้จัดการศูนย์ฯ



นายบุญเกียรติ ไรศรีพัฒนา  
ประธานคณะกรรมการส่งเสริมกิจการมหาวิทยาลัย



# คณะกรรมการสภามหาวิทยาลัยนเรศวร



ศ.ดร.สุจินต์ ใจยานน  
อธิการบดี



ผศ.ดร.ชนิภรณ์ อีiamsa-ard  
กรรมการสภาประมงผู้บริหาร



วศ.ดร.รุชanee นีรานอนท์  
กรรมการสภาประมงผู้บริหาร



วศ.ดร.สมจิต นนทวิก  
กรรมการสภาประมงผู้บริหาร



วศ.ดร.รุชanee เจติยานนท์  
กรรมการสภาประมงอาจารย์



วศ.ดร.รุชanee นีรานอนท์  
กรรมการสภาประมงอาจารย์



วศ.ดร.รุชanee นีรานอนท์  
ประธานสภาอาจารย์



ศ.พิเศษ ดร.กาญจนา เภาวิณี  
กรรมการคณะสภามหาวิทยาลัยนเรศวร



นางสาวสิทธาวัลย์ ชูสาย  
ผู้ช่วยเลขานุการสภามหาวิทยาลัยนเรศวร



## บุคลากรสำนักงานสภามหาวิทยาลัยนเรศวร



**นางนิพัทธ์ น้อยเขมา**  
รักษาการในตำแหน่งผู้อำนวยการสำนักงานสภามหาวิทยาลัย  
หมายเลขภายใน: 1126  
หมายเลขภายนอก: 0-5596-1126  
email: nipat\_nu@hotmail.com

## งานธุรการ



**นางวิลาวัลย์ ดอนรุ่งจันทร์**  
รักษาการในตำแหน่งหัวหน้างานธุรการ  
หมายเลขภายใน: 2313  
หมายเลขภายนอก: 0-5596-2213  
email: wilawand@nu.ac.th



**นางลัดดา กิจนพศรี**  
นักวิชาการศึกษาชำนาญการ  
หมายเลขภายใน: 2313  
หมายเลขภายนอก: 0-5596-2313  
email: ladda\_dada\_da@hotmail.com



**นายจักรกฤษณ์ สนอ่อง**  
เจ้าหน้าที่บริหารงานทั่วไป  
หมายเลขภายใน: 2313  
หมายเลขภายนอก: 0-5596-2313  
email: j\_boy47@hotmail.com



**นางสุพรรณษา ด่านเจริญกิจกุล**  
เจ้าหน้าที่บริหารงานทั่วไป  
หมายเลขภายใน: 2313  
หมายเลขภายนอก: 0-5596-2313  
email: supansaja@nu.ac.th

## งานจัดประชุมและประสานงาน



**นางสาววาสนา นุขท่าโพ**  
รักษาการในตำแหน่งหัวหน้างานจัดประชุมและประสานงาน  
หมายเลขภายใน: 1151  
หมายเลขภายนอก: 0-5596-1151  
email: wasana-nok@hotmail.com



**นางสาวประไพรัตน์ ไททยกุล**  
นักวิชาการศึกษาชำนาญการพิเศษ  
หมายเลขภายใน: 1126  
หมายเลขภายนอก: 0-5596-2391  
email: tiprungsri@hotmail.com



**นายปรภากร นทีประสิทธิ์พร**  
เจ้าหน้าที่บริหารงานทั่วไป  
หมายเลขภายใน: 1151  
หมายเลขภายนอก: 0-5596-1151  
email: prakan4@hotmail.com



**นางสาวสุดารัตน์ สิงห์เดช**  
เจ้าหน้าที่บริหารงานทั่วไป  
หมายเลขภายใน: 1151  
หมายเลขภายนอก: 0-5596-1151  
email: sudarats@nu.ac.th



**นางสาวปรางทิพย์ แก้วประสิทธิ์**  
เจ้าหน้าที่บริหารงานทั่วไป  
หมายเลขภายใน: 1151  
หมายเลขภายนอก: 0-5596-1151  
email: kekai\_xoo@hotmail.com



## งานเลขานุการคณะกรรมการกึ่งนกรอง



นายธงชัย แสงจันทร์  
หัวหน้างานเลขานุการคณะกรรมการกึ่งนกรอง  
หมายเลขภายใน: 2392  
หมายเลขภายนอก: 0-5596-2392  
email: tuisc12@hotmail.com



นางจุฑามาศ ช่อนกลิ่น  
นักวิชาการเงินและบัญชีชำนาญการ  
หมายเลขภายใน: 2392  
หมายเลขภายนอก: 0-5596-2392  
email: Nop54@hotmail.com



นายเกียรติศักดิ์ แย้มกลีบบัว  
นักวิเคราะห์นโยบายและแผน  
หมายเลขภายใน: 2392  
หมายเลขภายนอก: 0-5596-2392  
email: ko51a@hotmail.com



นายธนวรรณ ยอดบุรี  
นักวิเคราะห์นโยบายและแผน  
หมายเลขภายใน: 2392  
หมายเลขภายนอก: 0-5596-2392  
email: tanawat.yodburee@hotmail.com

## งานประสานงานคณะกรรมการตรวจสอบประจำมหาวิทยาลัยฯ



นางสาวอัญชลี ศรีรัตน์  
วิชาการในตำแหน่งหัวหน้างานประสานงาน  
คณะกรรมการตรวจสอบประจำมหาวิทยาลัยฯ  
หมายเลขภายใน: 2391  
email: dewsrigh@hotmail.com



นายอิทธิชัย อ่อนน้อม  
นักวิเคราะห์นโยบายและแผน  
หมายเลขภายใน: 2391  
หมายเลขภายนอก: 0-5596-2391  
email: tum\_onnom@hotmail.com



นางสาวจินดา หมอนจันทร์  
เจ้าหน้าที่บริหารงานทั่วไป  
หมายเลขภายใน: 2391  
หมายเลขภายนอก: 0-5596-2391  
email: jinja-non@hotmail.com



นายณัฐเอก แก้ววรรณดี  
เจ้าหน้าที่บริหารงานทั่วไป  
หมายเลขภายใน: 2391  
หมายเลขภายนอก: 0-5596-2391  
email: pramukpong@hotmail.com





1.

2553 - 2554 3

1.

8 - 190,000 / 1,520,000

2.

14

3.

26 12.00 . 35  
14

26

1.

14.

2.

15.

3.

16.

4.

2

17.

5.

18.

6.

19.

20.

7.

8.

21.

9.

22.

10.

23.

11.

24.

12.

25.

13.

26.

2.

1.

13

158 (1/2554)	30	2554
159 (2/2554)	5	2554
160 (3/2554)	3	2554
161 (4/2554)	15	2554
162 (5/2554)	26	2554
163 (6/2554)	7	2554
164 (7/2554)	18	2554
165 (8/2554)	30	2554
166 (9/2554)	11	2554

2.

1/2554	30	2554
2/2554	3	2554
3/2554	18	2554

3.

. . 2554

12

12.1

3.9 ( 5 )

12.2

4 ( 5 )

4.

2553

7.1

5 ( 5 )

3.

1.

2.

3.

4.

5.

6.

7.

3

2553 -

2554

4

2554 -

2554

8.

. 2554

4.

1. 2553

28

2553

09.00 - 16.00 .

Main Conference

/ / /

55

2. 2553

. 2544

2553

2553

3. 2554

26

. 2554 08.30 - 16.30 .

Main Conference

/ / /

106

4.  $\frac{2554}{1680/2553}$

2554

5.  $\frac{2554}{1680/2553}$

2554

- / / /

-

-

-

- . . 2554

. . 2554

/

. . 2554

/

. . 2554

1. / .101

2. /

3.

4.

4.1

4.2

5.

5.1

20

5.2

6.

2553 -

2554

7.

		2554									
		.	.	.	.	.	.	.	.	.	.
1.		↔									
2.	/	↔									
3.			↔								
4.				↔							
5.				↔							

..2554

2553 - 2554



/

.2554

1. / .102

2. /

3.

4.

4.1

4.2

4.3

5. 5.1 20

5.2

6. 2553 - 2554

7.

		2554									
		.	.	.	.	.	.	.	.	.	.
1.		←	→								
2.	/	←	→								
3.			←	→							
4.				←	→						
5.					←	→					

—

2553 - 2554

/

.2554

- 1. / .103
- 2. / 5
- 3.
- 4.

4.1

4.2

4.3

- 5. 5

4

- 6. 2553 - 2554

7.

		2554										
		.	.	.	.	.	.	.	.	.	.	.
1.					↔							
2.					↔							
3.	5	←	→									
4.					↔							
5.										↔		
6.											↔	

—

5

/

13.00 – 16.30 .

3

99 9

-

18

1.

4

2.

9

3.

2

4.

3

100

1.

2.

5

3.

5

/

.2554

1. / .104

2. /

2553

3.

4.

2552

7

7.1

5.

5.1

7.1

5.2

6.

2553 -

2554

7.

		2554										
		.	.	.	.	.	.	.	.	.	.	.
1.		←	→									
2.		←										→
3.								←	→			
4.										←	→	
5.										←	→	
6.											←	→

—  
2553

2553 - 2554

2554

/

.2554

1. / .105

2. /

2553

3.

4.

2552 4

12

5.

5.1

12

5.2

6.

2553 -

2554

7.

2,000

8.

		2554												
		.	.	.	.	.	.	.	.	.	.	.	.	
1.		←	→											
2.		←											→	
3.										←	→			
4.										←	→			
5.											←	→		
6.													←	→

---

. . 2553

2553 - 2554

. . 2553 ( . . . ) 12



/

.2554

1. / .106

2. /

3.

4.

4.1

4.2

4.3

5.

1 300

6. 2552

2553

7. 30,000 ( .2554)

8.

		2554									
		.	.	.	.	.	.	.	.	.	.
1.		↔									
2.			↔								
3.						↔					
4.							↔				

—

2553 – 2554

. .2554

30,000

- 1. 300 130 26,000
- 2. 4,000  
30,000

/

.2554

1. / .107

2. / 2553

3.

4.

4.1

4.2

4.3

5. 12

6. 2553 - 2554

7. 10,000 ( .2554)

8.

		2554										
		.	.	.	.	.	.	.	.	.	.	.
1.												
2..												
3.												

—

. . 2554

10,000

/

.2554

1.

/

.108

2.

/

COSO

3.

4.

COSO

COSO

5.

1.

COSO

2.

3.

COSO

4.

6.

2553 -

2554

7.

40,000

8.

		2554											
		.	.	.	.	.	.	.	.	.	.	.	.
1.	(P)												
2..	(D)												
3.	(C)												
4.	(A)												

COSO

1

/

28 2553 09.00 – 16.00 . Main Conference  
99 9 -

2554

1. 1 65 10,400  
(1 x 65 x 160 )

2. 6,000  
16,400

:

/ / /

65

1. ( )
- 2.
- 3.

2  
/

26 .2554 08.30 – 16.30 . Main Conference  
99 9 –

2554

- |    |     |       |       |       |      |   |               |
|----|-----|-------|-------|-------|------|---|---------------|
| 1. | 1   | 106   | (1    | x 106 | x 85 | ) | 9,010         |
| 2. | ( 1 | x 106 | x 2   | x 30  | )    |   | 6,360         |
| 3. | (6  | x     | 1,000 | )     |      |   | 6,000         |
|    |     |       |       |       |      |   | <u>21,370</u> |

:

/ / /

106

1.

( )

2.

3.

4.

/ /  
/ / /

( )

( ) workshop

5.

2554



/

.2554

- 1. / .109
- 2. /
- 3.
- 4.

- 5.
- 5.1
- 5.2
- 6.
- 6.1
- 6.2

- 7. 50,700
- 8.

		2554									
		.	.	.	.	.	.	.	.	.	.
1.								↔			
2..	/							↔			
3.	/								↔		
4.										↔	
5.										↔	

- 9.
- 9.1 1
- 9.2

—

	25	2554		29-31	2554		
8.1	1	25	2554				
“Study	English	with	Fun”				
	( .		)				
8.2	2	29 – 31	2554	(			
				)			
			2554				
				(	:		
				)			
7.1							
-		( 18	x 1	x 240	)	4,320.-	
-		( 2	x 3	x 240	)	1,440.-	5,760
7.2		(11	x 2	x 1,500	)	33,000	
7.3			( 2	x 4,000	)	8,000	
7.4							
-		( 2	x 1	x 300	)	600.-	
-		( 2	x 2	x 100	)	400.-	1,000
7.5		( 20	x 80	/	)	1,600	
7.6						1,340	
						<u>50,700</u>	

/

.2554

1. / .110

2. /

3.

4.

5.

5.1

5.2

5.3

6.

6.1

6.2

7.

10,000

8.

		2554											
		.	.	.	.	.	.	.	.	.	.	.	
1.		↔											
2.	/			↔									
3.	/						↔						
4.			←									→	
5.											↔		

9.

9.1

9.2

---

2553 -

2554

(1	x 6	250	)	1,500
(6	x 2	1,000	)	2,000
(	23	x 100	)	2,300
				200
				6,000
				:

- 1.
- 2.

/

.2554

- 1. / .111
- 2. /
- 3.
- 4.

141(2/2552)

28

2552

5.

.2554

- 6. 2554 (1 2553 - 30 2554)
- 7. 20,000
- 8.

		2554										
		.	.	.	.	.	.	.	.	.	.	.
1.	(P)	↔										
2..	(D).	←										→
3.	(C)									↔		
4.	(A)										↔	

9.

.2554

200

—

- 1. 3            2553 –        2554
- 2. 4            2554 –        2554

2554

20,000

- 1. \_\_\_\_\_ 3  
      100            10,000
- 2. \_\_\_\_\_ 4  
      100            10,000

6

2

100

. .

2554

. .2554

/

.2554

1. / .112

2. /

3.

4.

.2554 (1 2553 - 30 2554)

5.

.2554

.2554

6. 2554 (1 2553 - 30 2554)

7. 20,000

8.

		2554									
		.	.	.	.	.	.	.	.	.	.
1.		↔									
2.	/		↔								
3.	/			↔							
4.		←									→
5.											↔

9.

. .2554

200

—

2553 – 2554

2554

20,000

20,000

. .2554

200

. .2554



/

.2554

1. / .113

2. /

3.

4.

5.

6. 2554 (1 2553 - 30 2554)

7. 61,500

8.

		2554										
		.	.	.	.	.	.	.	.	.	.	.
1.	(P)											
2..	(D).											
3.	(C)											
4.	(A)											

9.

—

/

18

2553

L806

8

- 1. 15,000
  - 2. 540
  - 3. 1,887
  - 4. 29,222
- 46,649

18

- 1. 3
- 2. 15



สำนักงานสภามหาวิทยาลัยนเรศวร

อาคารสำนักงานอธิการบดี ชั้น 3 มหาวิทยาลัยนเรศวร ต.ท่าโพธิ์ อำเภอเมืองพิษณุโลก จังหวัดพิษณุโลก 65000  
โทรศัพท์ 0-5596-1126, 0-5596-1151, 0-5596-2313, 0-5596-2391, 0-5596-2392 โทรสาร 0-5596-2390

Division of University Council

Tumbol Thapo, Amphor Muang, Phitsanulok Province 65000

